

## Recorrido

- Parada 1: Urb. Fase I (entorno C/ La del Soto del Parral)
- Parada 2: Edificio C/ La del Soto del Parral, 14 (mención Premio Asprima 2013)
- Parada 2: Urb. Fase I (entorno C/ La Canción del Olvido)
- Parada 3: Edificio de C/ La Corte del Faraón, 20
- Parada 4: Edificio C/ La del Manojó de Rosas, 15 (edificio con proyecto de investigación Retrokit)
- Parada 5: Urb. Fase II (entorno de la C/ Pan y Toros)
- Parada 6: C/ Pan y Toros, 26 (Premio AVS 2012)

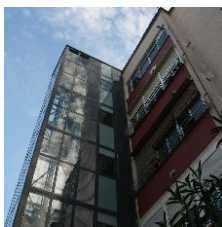

**VISITA GUIADA  
REHABILITACIÓN  
ENERGÉTICA DE  
BARRIOS, ÁREA DE  
REHABILITACIÓN  
INTEGRAL CIUDAD DE  
LOS ÁNGELES**

Edificios: 435  
Viviendas: 7.996  
Locales: 285  
Edificios  
rehabilitados: 107  
Viviendas protegidas:  
1.516  
Locales protegidos: 31  
Viviendas  
subvencionadas: 1.428  
Locales  
subvencionados: 29

**6 octubre**

**10:00 horas**

Calle Alegría de  
la Huerta, 1

Oficina de  
Rehabilitación de  
la EMVS

Villaverde

**XI SEMANA DE LA ARQUITECTURA**

del 3 al 12 de octubre de 2014





**VISITA GUIADA  
TRANSFORMACIÓN DE  
UN EDIFICIO  
INDUSTRIAL DE 1914  
EN OFICINAS**

Edificio sede de la EMVS, antigua fábrica de lámparas Osram construido entre 1914 y 1916, destacado ejemplo de rehabilitación y transformación de un edificio industrial en una dependencia municipal.

**7 / 9 octubre**

**10:00 horas**

Calle Palos de la Frontera, 13

Metro:  
Palos de la Frontera

**XI SEMANA DE LA ARQUITECTURA**

del 3 al 12 de octubre de 2014



MADRID

emvs

Empresa Municipal de Gestión y Mantenimiento



**VISITA GUIADA  
PROMOCIÓN DE  
VIVIENDA PÚBLICA  
MUNICIPAL  
CARABANCHEL  
ENSANCHE 21  
CON CALIFICACIÓN  
ENERGÉTICA "D"**

148 viviendas de con  
Protección Pública de  
Precio Limitado VPPL,  
promovidas por la  
EMVS .  
Proyecto básico del  
arquitecto Arata  
Isozaki y proyecto de  
ejecución de SACYR  
con la colaboración de  
Rafael Humbert  
Fernández.

**8 octubre**

**10:00 horas**

Avda. de los Poblados,  
94 al 102

Carabanchel

**XI SEMANA DE LA ARQUITECTURA**

del 3 al 12 de octubre de 2014