

PROMOCIÓN: ENSANCHE DE VALLECAS 11

SITUACIÓN: BULEVAR DE LA NATURALEZA, 22 / L-1



LOCALIZACIÓN



SITUACIÓN



FOTO

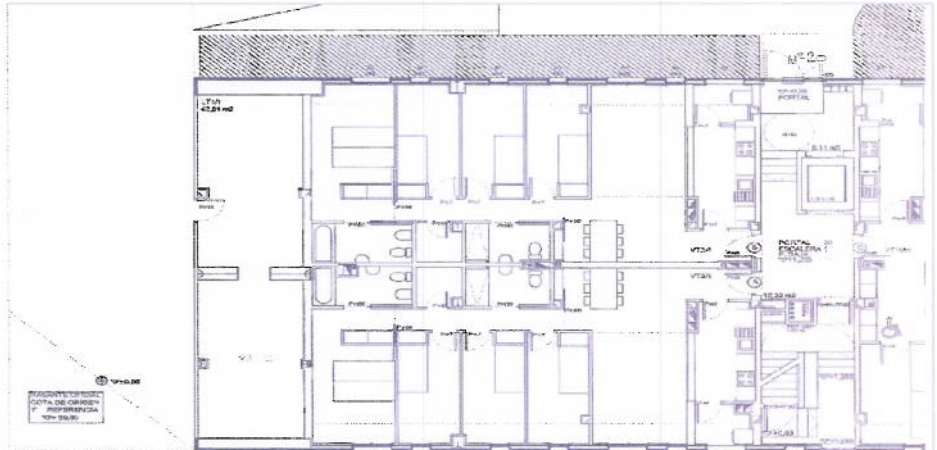

PLANO DE PROMOCIÓN



FOTO



FOTO

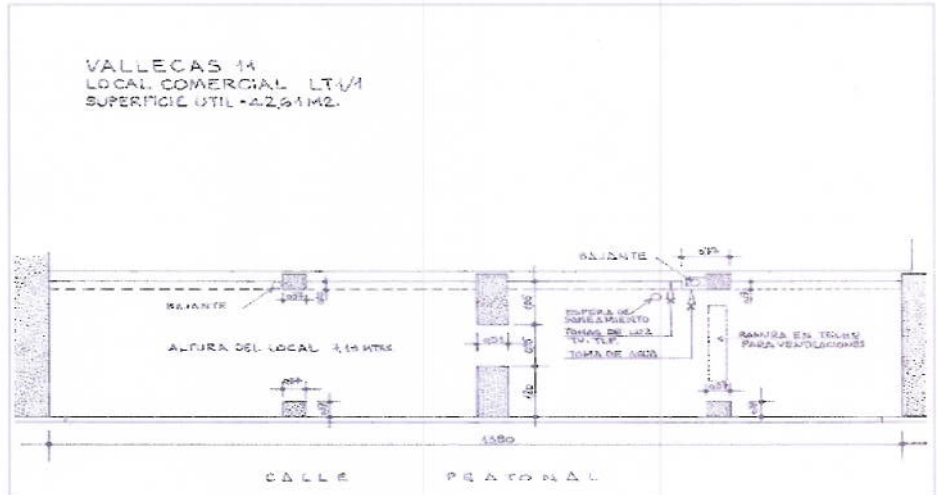

FOTO



FOTO

Local UNO situado en planta baja del edificio, junto al portal nº 20 de la calle del Bulevar de la Naturaleza, de Madrid. Forma parte de la promoción de viviendas denominada Ensanche de Vallecas 11. Tiene su entrada desde zona común adyacente a parcela 1,69 del mismo ámbito. Forma parte de la promoción denominada ENSANCHE DE VALLECAS 11. Tiene una superficie útil aproximada de 42,61 metros cuadrados. Linda, al frente con la zona común adyacente a parcela 1,69 del mismo ámbito; a la izquierda entrando, con zona común; a la derecha con calle en fondo de saco que parte desde la calle Bulevar de la Naturaleza; al fondo con viviendas A y B de las misma planta del portal nº 20 de la calle Bulevar de la Naturaleza. Se le asigna una cuota en gastos comunes del 1,39%

Registro de Madrid núm. 19; Libro 1337; Folio 211; Finca 70679